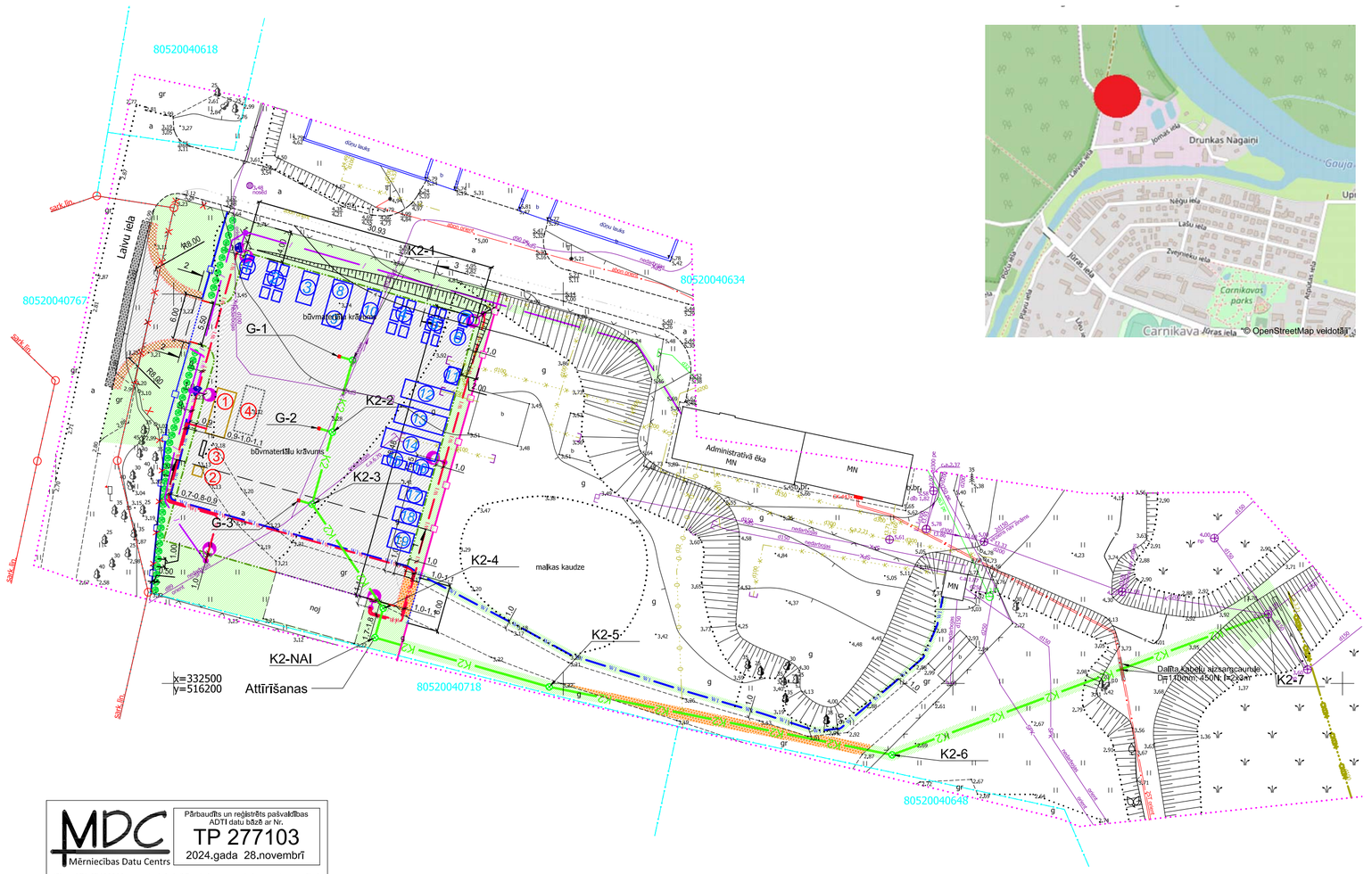

APZĪMĒJUMI:

Asfaltbetona nobrauktuve	Karstā asfalta dilumkārta AC-11 surf	4cm
	Karstā asfalta pamata kārta AC-22 base	6cm
	Nesaistītu minerālmateriālu pamata nesošā virskārta (0/45)	10cm
	Nesaistītu minerālmateriālu pamata nesošā apakškārta (0/56)	15cm
	Salizturīgais slānis	40cm
Bruģēta nomale	Betona bruģakmens UNICOLOK	8cm
	Sīkšķembas (2-5mm)	5cm
	Nesaistītu minerālmateriālu pamata nesošā apakškārta (0/45)	10cm
	Nesaistītu minerālmateriālu pamata nesošā apakškārta (0/56)	25cm
	Salizturīgais slānis	25cm
Zaļā zona	Augļīga augsne 10 cm biezumā, apsēta ar daudzgadīgu zālienu	
Frēzējuma zona	Karstā asfalta dilumkārta AC-11 surf vid. 4cm Esošā segas konstrukcija	
Seguma atjaunošana	Nesaist. minerālmat. seg. virsk. (0/32s) 10cm Esošā segas konstrukcija	
	Betona apmale 100.30.15, izcelta 12cm	
	Betona apmale 100.30/22.15	
	Ielu betona apmale 100.30.22 (izcelta 2cm)	
	Segumu izbūves robeža	
	Ielu betona apmale 100.30.22 (izcelta 0cm)	
	Demontējamais žogs	
URB.21	Ģeoloģiskā urbuma vieta un tā numurs	
	Šķērsgriezumu vietas un to numurs	
	Projektētais nožogojums (h~1.80m) ar pasētu	
	Projektētais nožogojums (h~1.80m)	
	Projektētie divviru vārti (L=6m,h~1.80m)	
	Projektētie bīdāmie vārti (L=6m,h~1.80m)	
K2	Projektētā lietus kanalizācija	
	Projektētā uzskaites sadalne	
	Projektētie apgaismes balsti	
W1	Proj. apgaismes kabelis AXMK-4x16 aizsargcaurulē	
W1	Proj. apgaismes kabelis AXMK-4x25 aizsargcaurulē	
	Projektētais tūju dzīvžogs (h=1.50m, solis 1.00m)	
	Projektētā videonovērošanas kamera	
	Projektētā EST aka	
/	Projektētā EST sakaru kabeļu kanalizācija	

1. Konteiners (sarga ēka). 6000x2500x(h) 2800mm
2. Bioloģiskā WC
3. Ugunsdzēsības stends ar aprīkojumu
4. Perspektīvē uzstādāmie svari atkritumu svēršanai

1. Plastmasas atkritumu konteiners
2. Izlietotā plastmasas iepakojuma konteiners
3. Koksnes un izlietotā koksnes iepakojama konteiners
4. Papīra un kartona (t.sk iepakojums) atkritumu konteiners
5. Izlietotā stikla iepakojuma atkritumu konteiners
6. Cita veida stikla atkritumu konteiners
7. Metāla iepakojama atkritumu konteiners
8. Bīstamo atkritumu konteiners
9. Sadzīvē radušos bīstamo atkritumu konteiners
10. Riepu atkritumu konteiners
11. Tekstilizstrādājumu atkritumu konteiners
12. Liela izmēra atkritumu konteiners
13. Mājsaimniecībā radušos būvniecības atkritumu konteiners
14. Bioloģiski noārdāmo atkritumu konteiners, t.sk dārza atkritu
15. Bioloģiski noārdāmo virtuves atkritumu konteiners
16. Putuplasta atkritumu konteiners
17. Plastmasas PVC logu atkritumu konteiners
18. Eglīšu, egļu vainagu un tūju atkritumu konteiners
19. Lietotu mantu aprites skapis

PIEZĪMES:

1. LKS-92 TM koordinātu sistēma, LAS-2000,5 augstumu sistēma.
2. Izpildot būvdarbus, ievērot virszemes un pazemes komunikāciju aizsardzības prasības.
3. Topogrāfisko uzmērījumu veikusi SIA "Energoplāns"
4. Topogrāfiskais mērījums veikts 2024.gada novembrī.
5. Pēc būvniecības darbu pabeigšanas Pasūtītājs koordinē nepieciešamo attiecīgi aprīkoto konteineru dalīti savāktajiem atkritumiem izvietošanu teritorijā.
6. Uz teritorijas vārtiem uzstādāma iepriekš ar Pasūtītāju un atkritumu operatoru saskaņota informācija.
7. Atkritumu konteineru izvietojums teritorijā uzrādīts aptuveni.

MDC Mērniecības Datu Centrs
Pārbaudīts un reģistrēts pašvaldības ADTI datu bāzē ar Nr.
TP 277103
2024.gada 28.novembrī
tālr.: +371 67496833 e-pasts: infodati@mdc.lv www.mdc.lv www.topografija.lv

BŪVPROJEKTA IZSTRĀDĀTĀJS: Evolution Road — SIA "Evolution Road", Kalnciema iela 95A-29, Rīga, LV-1046, Tālr.: +371 26562658, E-pasts: helmuts@evolutionroad.lv			BŪVNIECĪBAS IEROSINĀTĀJS: Ādažu novada pašvaldības aģentūra "Carnikavas Komunālserviss", Stacijas iela 7, Carnikava, Ādažu novads, LV-2163
BŪVPR. VAD.	H.NELSONS	02.12.2024	OBJEKTS: „Šķiroto atkritumu savākšanas laukums Laivu ielā 12, Carnikavā"
GP DAĻAS VAD.	H.NELSONS	02.12.2024	
IZSTRĀDĀJA	H.NELSONS	02.12.2024	RASĒJUMS: Ģenerālplāns ar inženierkomunikāciju savietojumu

ARHĪVA. NR.:	ER-030-2024
PASŪT. NR.:	02-20.1/24/211
STADIJA:	BP
MARKA:	GP
SĒJUMA NR:	1
MĒROGS:	1:500
RASĒJUMA NR:	GP-1
REVĪZIJAS NR.:	0